

PIANI RESINELLI 3 - AG09700102

INQUADRAMENTO CARTOGRAFICO
COMUNI SERVITI: ABBADIA LARIANA (SOLO PARTE DEI PIANI RESINELLI)

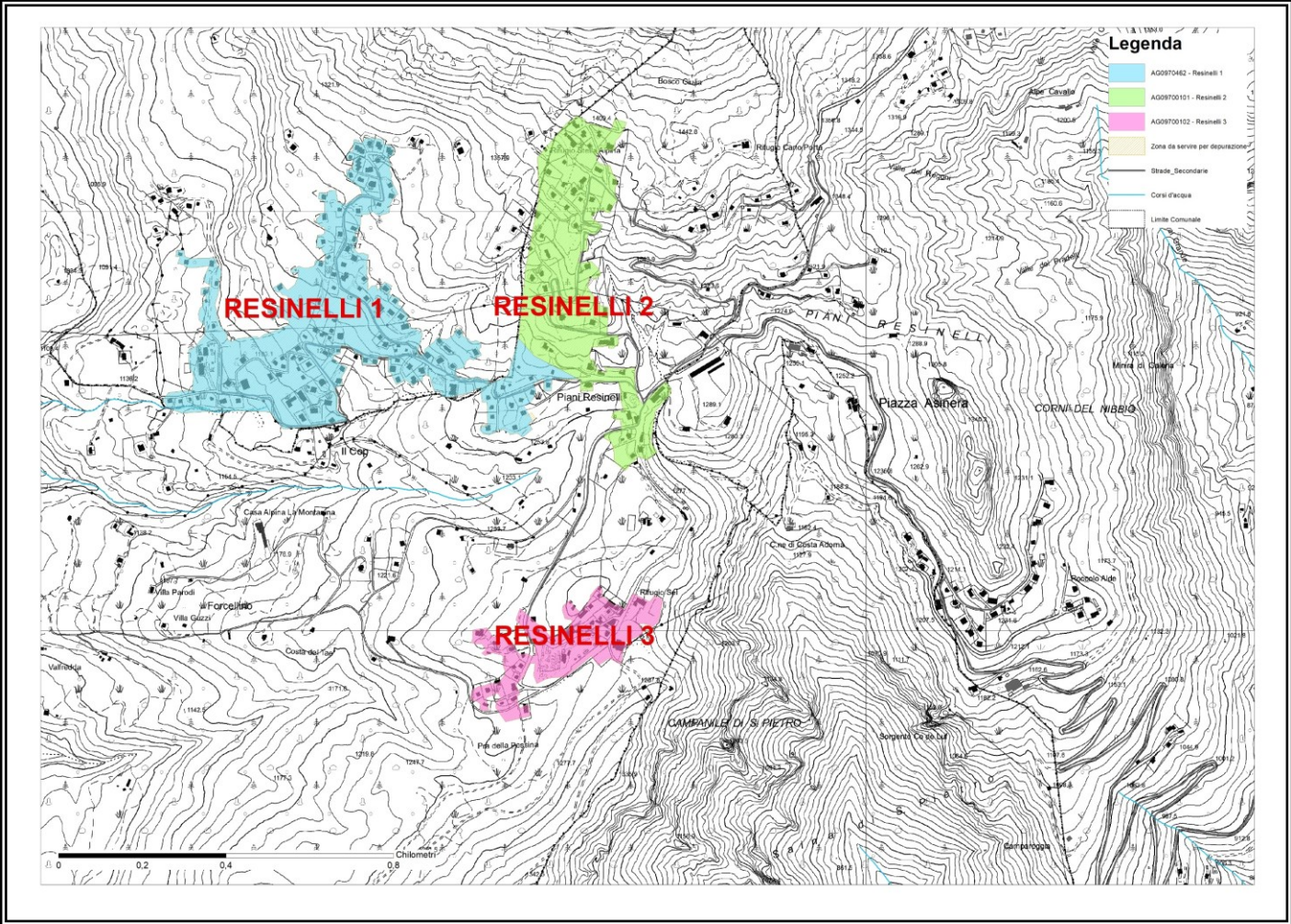

PARAMETRI CARATTERISTICI DELL'AGGLOMERATO

| | | | |
|-----------------------------------|-----|----------------------------|------------------------------------------------------------------------------------------------------------------------------------------------------------------------------------------------------------------------------------------------------------------|
| Carico generato dall'agglomerato: | 375 | AE | Dimensione dell'agglomerato determinata in applicazione del RR 6/2019 - Allegato A |
| di cui: domiciliati/residenti | 15 | AE fonte dati ¹ | domiciliati (ARPA Lombardia, domiciliati 2024) |
| fluttuanti | 356 | AE fonte dati ¹ | elaborazione carico da fluttuanti in seconde case (associati alle sezioni di censimento ISTAT del Censimento della popolazione 2011) + posti letto strutture turistiche ricettive alberghiere e complementari (fonte dato Regione Lombardia, aggiornamento 2024) |
| industriali | 4 | AE fonte dati ¹ | elaborazione carico da addetti delle unità locali (associati alle sezioni di censimento ISTAT del Censimento dell'industria e servizi 2011) |

Il censimento delle reti dell'agglomerato ☐ esiste ☒ non esiste ☐ è in corso ☐ è stato programmato

¹ Sono ammesse le fonti riportate al paragrafo 2.1 1 dell'allegato B al RR 6/2019 col dettaglio dell'anno di riferimento. Nel caso si intenda avvalersi di dati provenienti da altre fonti verificare con Regione Lombardia l'opportunità del loro utilizzo.

| | | |
|--------------------------------------------------------------------------------------------------|-----|---|
| Percentuale del carico generato convogliato mediante rete fognaria convenzionale ² | 0 | % |
| di cui: - carico depurato con uno o più impianti di trattamento convenzionali ³ | 0 | % |
| - carico non trattato e scaricato in ambiente | 0 | % |
| Percentuale del carico generato convogliato tramite sistemi individuali o altri sistemi adeguati | 0 | % |
| Percentuale di carico non convogliato né trattato in alcun modo | 100 | % |

IMPIANTI DI DEPURAZIONE A SERVIZIO DELL'AGGLOMERATO

| ID Sire | Nome Sire | Potenzialità di progetto (AE) | Carico trattato (AE) | Non conformità rilevate ⁴ | Prescrizioni in autorizzazione ⁵ |
|---------|------------------------|-------------------------------|----------------------|--------------------------------------|---------------------------------------------|
| | Impianto non esistente | | | | <input type="checkbox"/> |

TERMINALI FOGNARI NON TRATTATI DELL'AGGLOMERATO

Non esistenti.

SISTEMI INDIVIDUALI O ALTRI SISTEMI ADEGUATI⁶

Non esistenti.

FABBISOGNO INFRASTRUTTURALE INDIVIDUATO⁷

Estensione di rete.

Realizzazione impianto di depurazione.

INTERVENTI PREVISTI PER COLMARE IL FABBISOGNO INFRASTRUTTURALE INDIVIDUATO⁸*(elencare gli interventi dettagliati nel capitolo del programma degli interventi nel Piano d'Ambito)*

Non esistenti.

² La somma tra le percentuali del carico generato convogliato mediante rete fognaria convenzionale, del carico generato convogliato tramite sistemi individuali o altri sistemi adeguati e del carico non convogliato né trattato in alcun modo deve essere uguale al 100,00%.

³ La somma tra le percentuali di carico depurato con uno o più impianti di trattamento convenzionali e di carico non trattato e scaricato in ambiente deve dare la percentuale del carico generato convogliato mediante rete fognaria convenzionale.

⁴ Nel caso in cui sia stata rilevata, dettagliare il tipo di non conformità esplicitandone il riferimento (rispetto alla direttiva 91/271/CEE, al D.Lgs 152/06, al RR 6/2019 o all'autorizzazione).

⁵ Se sono presenti prescrizioni in autorizzazione deve essere riportato l'intervento richiesto per portare l'impianto a norma nella tabella denominata "Interventi previsti per colmare il fabbisogno infrastrutturale individuato".

⁶ Compilare se la percentuale del carico generato convogliato tramite sistemi individuali o altri sistemi adeguati è diversa da 0,00%.

⁷ Dettagliare se presenti situazioni di non conformità rispetto alla direttiva 91/271/CEE o il RR 3/2006: esistenza di terminali fognari non depurati, scarico dell'impianto non conforme, impianto inadeguato per livello di trattamento, impianto inadeguato per capacità organica di progetto insufficiente rispetto al carico in ingresso e/o al carico generato dall'agglomerato, presenza di popolazione non servita, eccesso di carico generato convogliato con IAS verso trattamenti locali, altro (come ad esempio eccesso di carico idraulico per presenza di acque parassite nei tratti fognari, rogge intubate,...).

⁸ Alla fine delle schede degli agglomerati riportare la tabella riassuntiva con l'elenco completo degli interventi previsti per colmare il fabbisogno infrastrutturale individuato.